

MAPEAMENTO TOPOGRÁFICO

Processo de Certificação de Nomes Geográficos

Projeto: PNGPR Toponímia passo a passo

Executores: IBGE-SC/ITC-PR/SEPL-PR

Escala: 1:50.000

Equipe: Carlos Roberto Fernandes Pinto, Douglas Ferreira dos Santos, Gislene Lessa, Izabella Maria Swierczynski, Juvenal Sena Ribeiro, Paulo Roberto Guimarães Leal e Wilson Barbosa

Nomenclatura da Carta: MI-2840-4

Data: 26/08/2009

Nº da Quadrícula: MI-2840-4 PALMEIRA/ MI-2840-4-SE/ 589193

Item	Topônimo	Histórico / Alternativo / Erro	Comentário pós campo	Situação base
1	Colônia Papagaios Novos	Colônia Russo Alemã Colônia Vilinhas (E)	Placa	Corrigir
2	Sem denominação		Pesquisado	Manter
3	Rio Caniú			Manter
4	Rio Capivara			Manter
5	Igreja Luterana de Papagaios Novos		590417 / 7191780	Incluir
6	Arroio da Olaria			Incluir

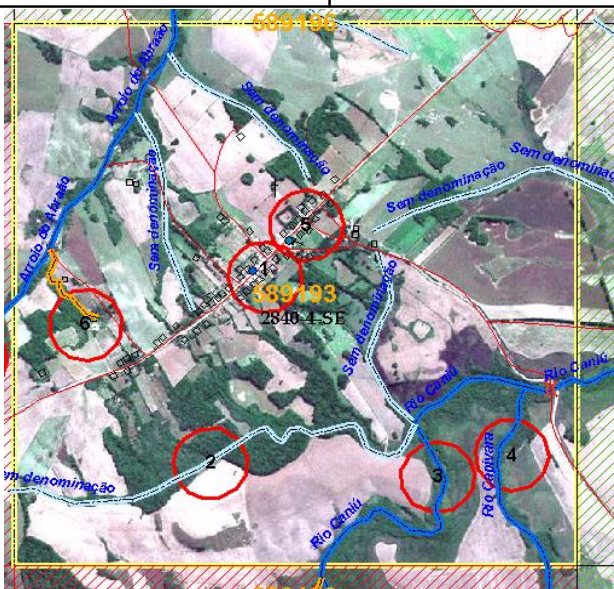

Item	Informante	Idade	Tempo de moradia
1	I S	56	56
	B R	90	Muito tempo
	R E	41	41
	C C	43	43
	C S	53	53
	Z I	39	
6	I S	56	56
	B R	90	Muito tempo

Observações:

1- Foi detectado um equívoco de nomenclatura na carta 2840-4 no distrito de Papagaios Novos. Na quadrícula 589193 consta Colônia Vilinhas, o que está errado. A sede do distrito é que é conhecida como Vilinha e como Papagaios Novos. A comunidade é de alemães que passaram pela Rússia. Há placa de frente à Igreja Luterana

6- IBGE identificou outro curso d'água como Córrego da Olaria no mapa urbano estatístico para o censo anterior (ANO???)